令和6年12月7日
中部地方整備局
名古屋地方気象台
中日本高速道路(株)

雪による交通障害に注意・警戒してください

～7日から8日にかけてまとまった雪となる見込み～

〇12月7～8日頃にかけて冬型の気圧配置が続き、岐阜県の山間部を中心にまとまった雪となる所がある見込みです。路面の積雪や凍結による交通障害に注意・警戒してください。

〇積雪の場合には、冬用タイヤの装着やタイヤチェーンの携行及び早期装着などのご協力をお願いします。

〇特に大型車については、事故や立ち往生が発生した場合の影響が大きいため、十分な装備の確認等、安全を確保するために必要な措置をお願いします。

1. 資　料　　別紙

2. 配布先　　中部地方整備局記者クラブ、
岐阜県政記者クラブ、高山記者クラブ

3. 問い合わせ先

<u>〇国が管理する道路</u>

中部地方整備局　道路部　道路管理課　課長　　舟橋（ふなはし）　邦顕（くにあき）
TEL:(052)953－8176

<u>〇高速道路会社が管理する道路</u>

中日本高速道路株式会社
NEXCO中日本お客さまセンター（24時間365日対応）
TEL（０１２０）９２２－２２９［フリーダイヤル］
※フリーダイヤルをご利用になれない場合
TEL（０５２）２２３－０３３３［有料］

○雪みち情報は冬のドライブなび中部をご覧ください

別紙

情報サイトへはこちらから

冬のドライブなび中部

https://www.cbr.mlit.go.jp/road/fuyumichi.html

○雪みち情報を各種提供、主な内容は下記

■道路規制情報を確認

JARTIC Japan Road Traffic Information Center
規制情報

中日本 iHighway
高速道路

■各事務所のX「旧Twitter」へアクセス

リアルタイム情報

■ライブカメラで現地状況を確認

ライブカメラ

■道路の積雪・凍結状況を確認

積雪・凍結情報

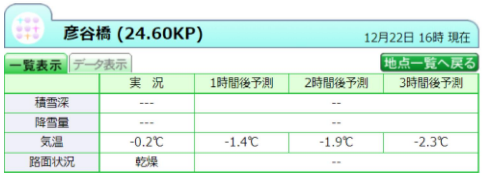

	実　況	1時間後予測	2時間後予測	3時間後予測
積雪深	---	--		
降雪量	---	--		
気温	-0.2℃	-1.4℃	-1.9℃	-2.3℃
路面状況	乾燥	--		

○高速道路の道路情報

別紙

■各種ツールで最新の交通状況等を発信しています。お出かけ前にご確認ください。

1．WEBサイトでの情報発信

『 NEXCO中日本 ドライバーズサイト 』

トップ画面に「重要なお知らせ」を掲載しています。

『 高速道路影響情報サイト 』

高速道路各社が発表した通行止め等の情報を集約しています。
ＰＣ版（https://ex-ssw.com/）

2．雪道ドライブへの備え

『 冬の雪道ドライブガイド 』

雪道を走る前に確認いただきたい情報をまとめています。
https://www.c-nexco.co.jp/special/snow/

3．リアルタイムな交通状況

『 iHighway中日本（アイハイウェイ中日本） 』

全国の高速道路の交通情報をスマートフォンや携帯電話からご確認いただけます。
ＰＣ版（https://www.c-ihighway.jp/）
スマートフォン版（https://www.c-ihighway.jp/smp/）

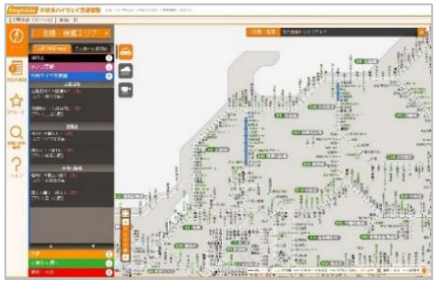

『 NEXCO中日本 X（旧Twitter） 』

名古屋支社
https://twitter.com/c_nexco_nagoya
東京支社
https://twitter.com/c_nexco_tokyo
八王子支社
https://twitter.com/c_nexco_hachi
金沢支社
https://twitter.com/c_nexco_kana

名古屋支社　東京支社

八王子支社　金沢支社

『 みちラジ 』

高速道路の渋滞・事故・通行止めや所要時間情報などを、走行中のお客さまの位置情報をもとに、あらかじめ設定したスマートフォンに明瞭な音声でプッシュ通知によりお知らせする情報通信アプリです。

【iPhoneの方】【Androidの方】

『 目で見るハイウェイテレフォン 』

交通情報マップや文字情報で、交通情報や道路気象状況、IC 所要時間、休憩施設混雑情報など高速道路の走行に役立つ情報を提供しています。
http://c-nexco.highway-telephone.jp/main/

『 除雪NAVI 』

除雪、凍結防止剤散布、つらら落としの作業箇所を24時間リアルタイムで情報提供するWEBサイトです。
https://snowcar.vpis.jp/

【iPhoneの方】【Androidの方】

人命を最優先に
大規模な車両滞留を徹底回避!!

※雪道でのスタックによる大規模滞留状況

大雪が予想される場合、高速道路や国道を

事前に通行止めにします

広域に降雪があった場合は
迂回も難しい場合があります。
大雪予想時は外出をお控えください。

冬装備が不十分な車両の様子

ノーマルタイヤの車が1台でも**雪でスタック**すると、
道路を塞いでしまい、**大規模滞留**につながります。

YouTube 配信中! 動画はこちら

通行止めに関する情報は冬のドライブなび中部をご確認ください。

便利な冬の道路情報ポータルサイト
冬のドライブなび中部
https://www.cbr.mlit.go.jp/road/fuyumichi.html

裏面をご覧ください

道路の異状を発見したら… 道路緊急ダイヤル #9910 24時間受付 通話料無料

国土交通省 中部地方整備局

冬用タイヤに交換しよう！

＼早めにね！／

11月は
タイヤ装着
運動月間
です

12月には大規模な車両滞留が発生しています

大規模車両滞留の発生時期（平成26年度～令和5年度）

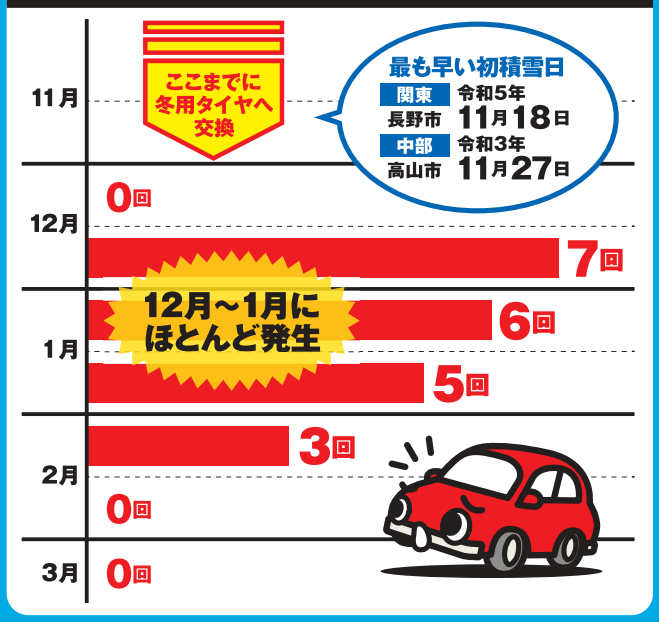

冬用タイヤの使用限度をご存じですか？

シーズン前に「プラットホーム」をチェック！

冬用タイヤの溝が新品時から50％摩耗すると使用限度を示す「プラットホーム」が表面に露出します。このようなタイヤは積雪時、凍結時の性能が低下してるので冬用タイヤとしては使用できません。

シーズン中も月に1度はタイヤ点検をしましょう

ノーマルタイヤでの冬道走行は罰則対象！

冬用タイヤへの早めの交換、タイヤチェーンの携行・早めの装着を。さらに大型車は常にチェーンを携行しよう！

反則金	大型	普通	二輪	原付
	7千円	6千円	6千円	5千円

国土交通省　公益社団法人 雪センター　JATMA 一般社団法人 日本自動車タイヤ協会

大規模な車両滞留は命にかかわる雪害です！

令和4年12月19日　国道8号(登坂不能車による交通障害の発生状況)

大雪予想時は外出を控えて！

冬用タイヤへの交換の徹底、タイヤチェーンの携行と早めの装着を心がけましょう！

※タイヤチェーン未装着車の通行を禁止する規制時は、冬用タイヤであっても、タイヤチェーンの装着が必要です。

ノーマルタイヤでの冬道走行は刑罰対象です！

反則金	大型	普通	二輪	原付
	7千円	6千円	6千円	5千円

雪みち情報・ライブカメラ・X（旧ツイッター）

外出前にチェック！

全国の雪みち情報「おしえて!雪ナビ」

どうしても出かける用事があるときは、**車内にもしもの備えを！**

国土交通省　公益社団法人 雪センター　JATMA 一般社団法人 日本自動車タイヤ協会