令和８年９月１９日
国土交通省関東地方整備局横浜国道事務所
中日本高速道路株式会社東京支社

台風 25 号の影響に伴い E84 西湘バイパスで通行止め（第１報）

台風 25 号による高波に伴い、以下の区間で通行止めを行います。
通行止めの解除は、高波が収まり安全が確認された後となります。ご理解、ご協力をお願いします。
外出の予定がある場合は、最新の気象情報や道路交通情報をご確認いただき、出発日時の変更などのご検討をお願いします。

１．通行止め区間：E84 西湘バイパス
大磯東 IC～西湘二宮 IC　下り線（無料区間）約　6.0km
西湘二宮 IC～早川 IC　　下り線（有料区間）約　12.1km
※今後の気象状況により、その他区間でも通行止めを行う場合があります。

２．通行止め開始日時：令和８年９月１９日（土）　１１時３５分より順次実施

３．道路交通に関する情報：次ページ参照

＜発表記者クラブ＞　竹芝記者クラブ　神奈川建設記者会　神奈川県政記者クラブ
横浜ラジオ・テレビ記者会

＜問い合わせ先＞
大磯東 IC～西湘二宮 IC（無料区間）に関すること
国土交通省　関東地方整備局　横浜国道事務所
電話：０４５－２８７－３００１（代表）　ＦＡＸ：０４５－２８７－３０２３
副所長　　山口（やまぐち）（内線：２０４）
防災情報課長　望月（もちづき）（内線：２８１）
西湘二宮 IC～石橋 IC、早川 JCT～小田原西 IC（有料区間）に関すること
NEXCO 中日本お客様センター
電話：０１２０－９２２－２２９（フリーダイヤル）　０５２－２２３－０３３３（通話料有料）

通行止め区間

Ｅ８４「西湘バイパス」

位置図

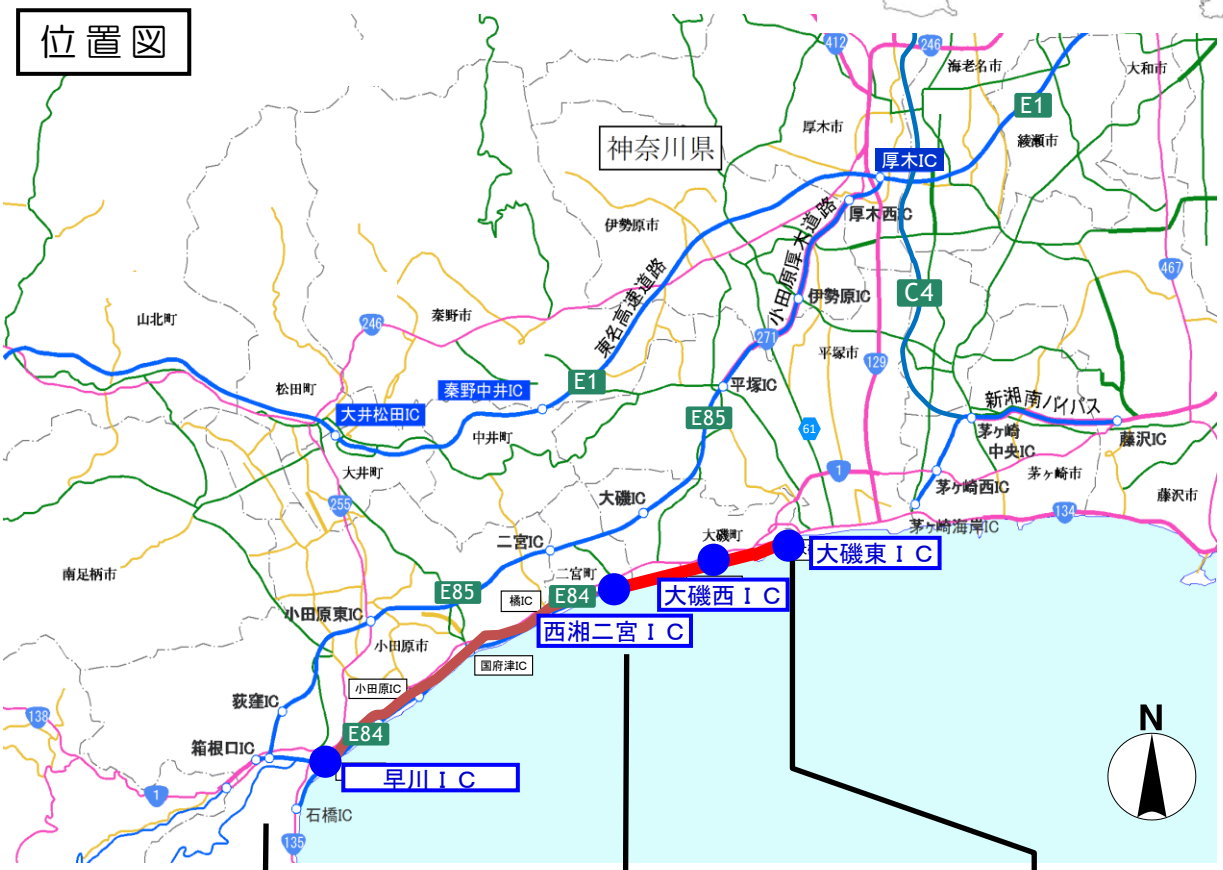

通行止め区間（有料区間）
NEXCO中日本管理区間
西湘二宮IC～早川IC
約12.1km
下り線

通行止め区間（無料区間）
横浜国道管理区間
大磯東IC～西湘二宮IC
約6.0km
下り線

通行止め開始日時：
令和8年9月19日（土）
11時35分から実施

通行止め開始日時：
令和8年9月19日（土）
12時15分から実施

※今後の気象状況により、その他区間でも通行止めを行う場合があります。

（道路交通に関する情報）
（1）道路全般　日本道路交通情報センター（JARTIC）:http://www.jartic.or.jp/
（2）無料区間　横浜国道事務所ホームページ　:https://www.ktr.mlit.go.jp/yokohama/
横浜国道事務所公式X（旧Twitter）　:https://x.com/mlit_yokokoku