代替路（無料）措置

別紙2
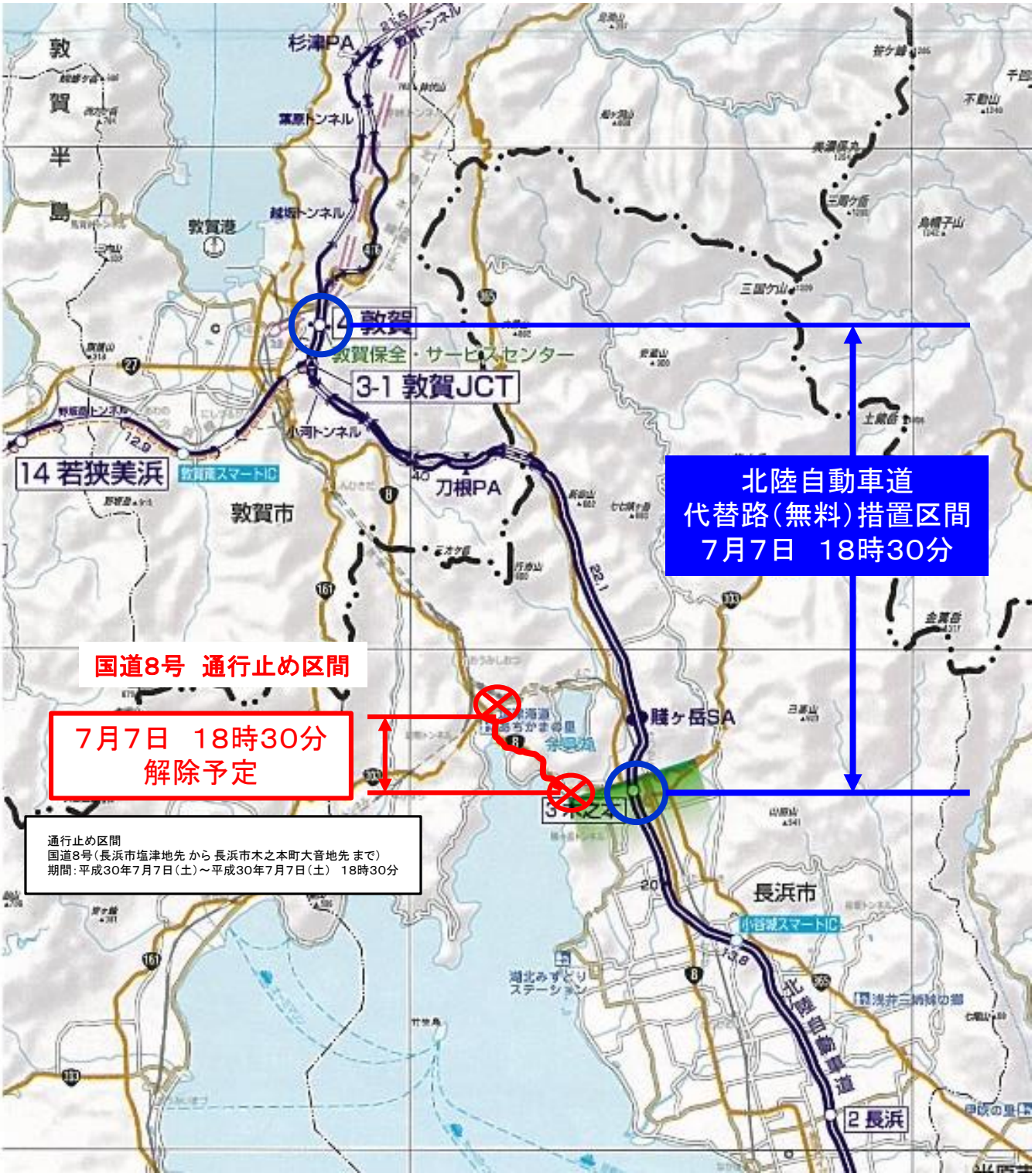
本措置に関連する通行止区間のみを記載しております。